



Ediciones La Librería presenta:

Leyendas y anécdotas del viejo Madrid (Segunda parte)

Francisco Azorín

ISBN: 9788487290930 Formato: 12,5x20 cm Páginas: 176 Precio: 10,90

Nota de Prensa

Este es un libro de esos que se leen con ganas y premura, con la urgencia que imprime la lectura amena, la que nos devela curiosidades poco conocidas de nuestro viejo Madrid, de una forma breve y sencilla. Para qué más. Lo único que faltaría, por añadir algo, es complementarlo con la primera y tercera parte de este mismo título, trilogía escrita en su totalidad por **Francisco Azorín**.

Leyendas y anécdotas del viejo Madrid (Segunda Parte) aborda muchos "Madriles", en concreto cinco zonas, la primera de ellas nos descubre el embrujo de la Morería, desde la colina de San Andrés hasta las Vistillas pasando por personajes como don Beltrán de la Cueva o la famosa doña Baldomera, además de por sus calles y plazas más simbólicas, como la de la Paja o el puente de los suicidas.

La segunda va del Palacio de la Moncloa a la Casa del Pecado Mortal deteniéndose en la montaña de Príncipe Pío, en la estación del Norte, el palacio de Liria o la sargentada de San Gil. La tercera es Chamberí, a la que al autor titula "Sol y sombra" y destaca el barrio que fue en el pasado, el Chamberí festivo, el trágico, sus misterios y personajes.

La cuarta zona es el Barrio de Salamanca, escenario trascendente de la historia del siglo XX, en el que llaman la atención las casas de personalidades ilustres de la talla de Marañón, Calvo Sotelo, Cánovas, etc. Y por último, el Barrio de los Comediantes y de los Literatos, con sus corrales de comedias clásicos como el teatro de la Cruz, el del Príncipe o el Corral de la Pacheca, sus historias, leyendas, amores y vidas entrecruzadas de personajes como Lope, Quevedo, Góngora o Cervantes. Un sinfín de historias por descubrir al alcance de la mano.

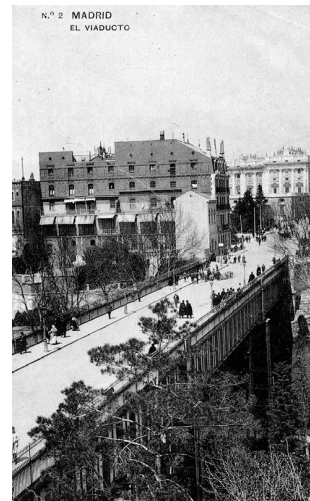

Dpto. de Comunicación: Almudena Sánchez.

Mayor 80 - 28013 Madrid - Tel. 915 417170

prensa@edicioneslalibreria.com www.edicioneslalibreria.com